



São Gonçalo, 07 de outubro de 2024.

Prezadas Famílias e Estudantes,

Chegamos ao 3º período letivo. Vamos estudar para demonstrar todo o esforço, dedicação e persistência.

Acreditamos em você e estamos aqui para te incentivar a seguir sempre em frente.

Segue o calendário das avaliações (AV1) referente ao 3º período letivo.

<u>DATA</u>	<u>6º ANO (A / B)</u>	<u>7º ANO (A)</u>	<u>8º ANO (A)</u>	<u>9º ANO (A / B)</u>
21/10 (2ª feira)	GEOGRAFIA (B)	HISTÓRIA	HISTÓRIA	HISTÓRIA PORTUGUÊS
22/10 (3ª feira)	MATEMÁTICA 1 (A)	PORTUGUÊS	GEOGRAFIA	GEOGRAFIA
23/10 (4ª feira)	GEOGRAFIA (A) INGLÊS	INGLÊS	CIÊNCIAS	FÍSICA
24/10 (5ª feira)	REDAÇÃO	CIÊNCIAS	MATEMÁTICA 1	REDAÇÃO
25/10 (6ª feira)	HISTÓRIA	MATEMÁTICA 1	MATEMÁTICA 2	FILOSOFIA
28/10 (2ª feira)	FILOSOFIA (A) MATEMÁTICA 1 (B)	*****	PORTUGUÊS	MATEMÁTICA 1
29/10 (3ª feira)	MATEMÁTICA 2	REDAÇÃO	REDAÇÃO	MATEMÁTICA 2
30/10 (4ª feira)	PORTUGUÊS	GEOGRAFIA	*****	QUÍMICA
31/10 (5ª feira)	CIÊNCIAS	*****	INGLÊS	BIOLOGIA
01/11 (6ª feira)	FILOSOFIA (B)	FILOSOFIA MATEMÁTICA 2	FILOSOFIA	INGLÊS

Recomendações:

Conforme dispõe o regimento escolar interno, vigente e registrado, poderá ser concedida segunda chamada de avaliação, desde que razões justas se apresentem e que o responsável efetue a solicitação junto à coordenação, apresentando o motivo de falta, dentro de três dias a contar da data em que a prova foi realizada em primeira chamada. Pagamento da taxa estabelecida pela escola, por prova, deverá ser efetuado na secretaria, no ato da solicitação. Somente na hipótese de doença, com a devida apresentação do atestado médico no prazo supracitado, o aluno estará isento do pagamento.

“A dedicação é o caminho mais curto para atingir o sucesso e lembrar-se que o sucesso é o acúmulo de pequenos esforços repetidos dia a dia.”

Torcendo por você!

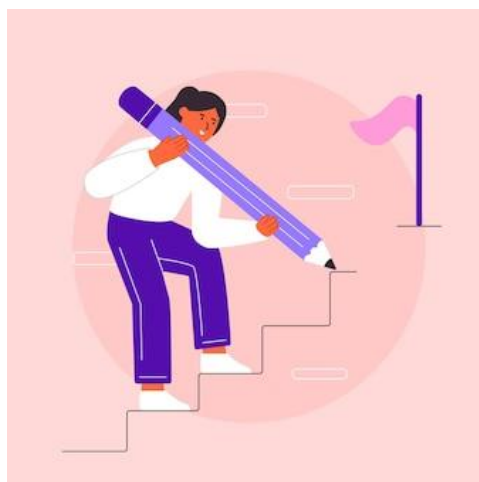

Atenciosamente,
Equipe Pedagógica
Ensino Fundamental 2